

Flora Amenazada en Castilla y León

Familia:
Compositae

Categoría de Conservación Propuesta:

ATENCIÓN PREFERENTE

Sonchus maritimus L.

DESCRIPCIÓN:

Planta vivaz, rizomatosa, de hasta 80 cm de altura. Hojas muy poco divididas, dentadas o superficialmente lobadas. Involucro y pedúnculos glabros o con pelosidad blanco-algodonosa.

HÁBITAT: Basófila y halófila, se encuentra en depresiones endorreicas y pastizales húmedos con suelo húmedos y más o menos salinizados.

BIOLOGÍA: TIPO BIOLÓGICO: Hemicriptófito escaposo.
FENOLOGÍA: VI-IX.

DISTRIBUCIÓN GENERAL

Nº cuadrículas UTM 10x10 en C y L: **10**

TAMAÑO POBLACIONAL: Especie citada **15** veces para el territorio castellano leonés.

ESTADO DE CONSERVACIÓN

Distribución de Citas en la BD Catálogo de la Flora Vasculare de Castilla y León

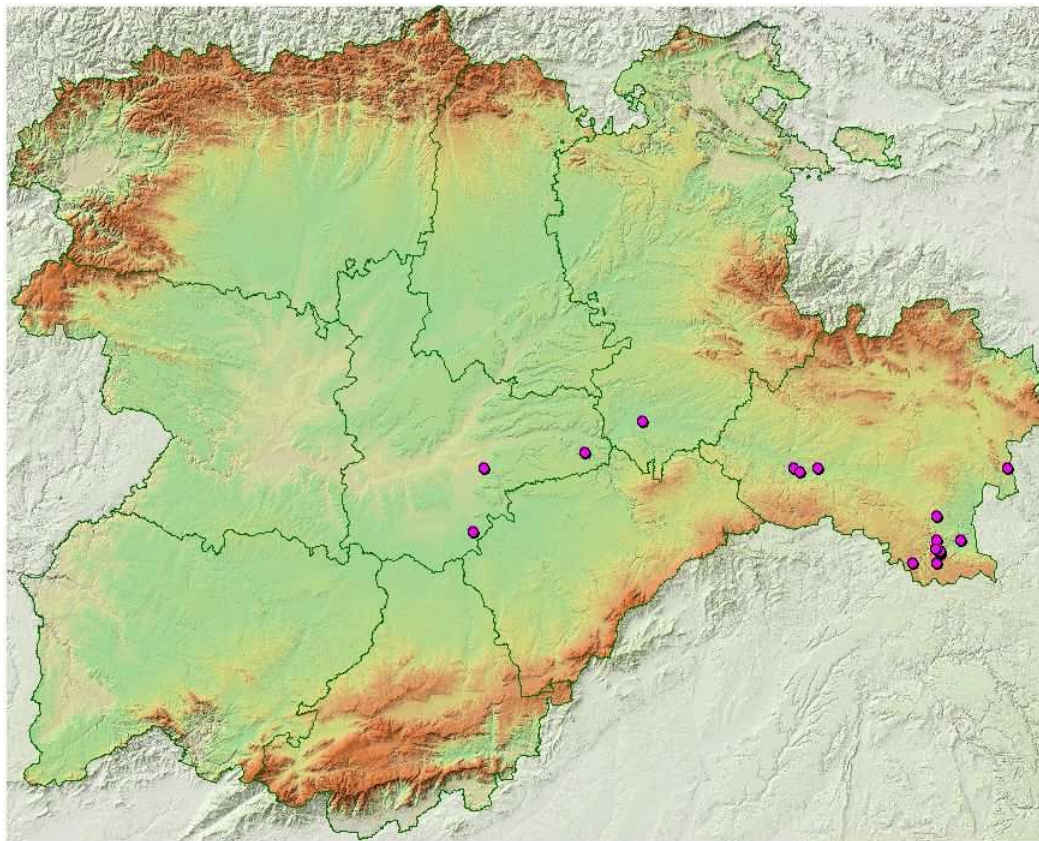

Flora Amenazada en Castilla y León

Bibliografía referente a la especie: *Sonchus maritimus* L.

Segura Zubizarreta,A., Mateo Sanz,G. & Benito Alonso,J.L.

1998, 'Catálogo florístico de la provincia de Soria', Monogr. Fl. Montiberica 4.

Segura Zubizarreta,A.

1969, 'Los pinares de Soria', Soria.

Varios

, 'Herbario SALA. Universidad de Salamanca', Cita de Herbario.

Ladero Álvarez,M., Navarro Andrés,F., Valle Gutiérrez,C.J., Marcos Laso,B., Ruiz Téllez,T. & Santos Bobillo,M.T.

1984, 'Vegetación de los saladares castellano-leoneses', Stud. Bot. Univ. Salamanca.

OBSERVACIONES