

Flora Amenazada en Castilla y León

Familia:
Labiatae

Categoría de Conservación Propuesta:

ATENCIÓN PREFERENTE

Sideritis ovata Cav.

DESCRIPCIÓN:

Planta perenne, de hasta 30 cm de altura y leñosa en la base.
Hojas ovadas, las inferiores y medias cordadas o redondeadas en la base y con el peciolo tan largo como la lámina o casi.
Inflorescencias limitadas a la parte final de los tallos, con las brácteas florales muy diferentes de las hojas

HÁBITAT: Repisas herbosas de roquedos calizos, grietas de lapiaces, Claros de quejigares, encinares y pinares de pino silvestre entre los 250 y 1300 m.

BIOLOGÍA: TIPO BIOLÓGICO: Caméfito
FENOLOGÍA: Floración: VI - VIII

DISTRIBUCIÓN GENERAL

Nº cuadrículas UTM 10x10 en C y L: 17

TAMAÑO POBLACIONAL: Especie citada 21 veces para el territorio castellano leonés.
Endemismo ibérico de área muy reducida

ESTADO DE CONSERVACIÓN

Distribución de Citas en la BD Catálogo de la Flora Vascular de Castilla y León

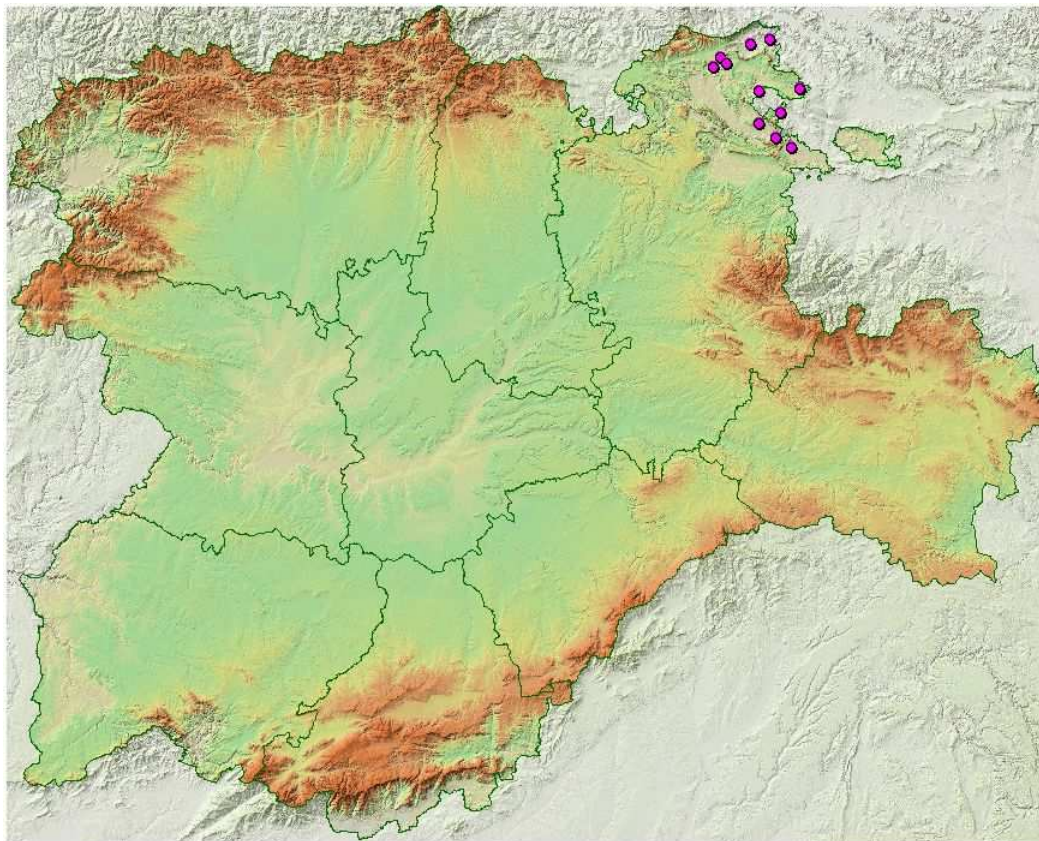

Flora Amenazada en Castilla y León

Bibliografía referente a la especie: *Sideritis ovata* Cav.

Obón de Castro, C. & D. Rivera Núñez

1994, 'A taxonomic revision of the Section *Sideritis* (Genus *Sideritis*) (Labiatae)', *Phanerogamarum Monographiae*. J. Cramer.

Sánchez Agudo, J.

2002 y sig, 'Proyecto de Cartografía Detallada de Hábitats', Cita de Visu.

Fernández Casas, J. (Ed.)

1989, 'Asientos para un atlas corológico de la flora occidental, 11', Fontqueria.

Varios

, 'Herbario SALA. Universidad de Salamanca', Cita de Herbario.

Aru, B.

2002 y sig, 'Proyecto de Cartografía Detallada de Hábitats', Cita de Visu.

Mateo, G. & Marín, L.

1996, 'Aportaciones a la flora burgalesa, I', Fl. Montibérica.

Font Quer, P.

1924, 'Datos para el conocimiento de la flora de Burgos', *Trab. Mus. Ci. Nat. Barcelona* 5, Ser. Bot..

Barredo Pérez, J. J.

2001, 'Aportaciones corológicas para la cuenca del río Omeçillo (Álava-Burgos) y los territorios limítrofes alavenses de Valderejo y Sobrón, casi exclusivamente', *Munibe*.

OBSERVACIONES