

## Flora Amenazada en Castilla y León

Familia:  
Labiatae

Categoría de Conservación Propuesta:

**APROVECHAMIENTO**

### *Sideritis hyssopifolia* L.

#### DESCRIPCIÓN:

Especie muy variable, para la que se han descrito numerosas subespecies que presentan un área de distribución restringida fundamentalmente a distintos macizos montañosos del N peninsular.

Para Casatilla y León se reconocen al menos seis subespecies

La subespecie típica se caracteriza por ser planta erecta, raramente decumbente, con tallos de hasta 50 cm, inflorescencia bastante densa y corolas de 8 a 10 mm.

**HÁBITAT:** Pastos sobre pedregales supraforestales, grietas de rocas, crestas crioturbadas, etc., sobre suelos preferentemente calizos entre los 1100 y 2800 m.

**BIOLOGÍA:** TIPO BIOLÓGICO: Caméfito sufruticoso  
FENOLOGÍA: Floración: VII-VIII Fructificación: VIII-IX

**DISTRIBUCIÓN GENERAL** Mediterránea. Orófila alpina. Sudoeste de Europa.

Nº cuadrículas UTM 10x10 en C y L: **161**

**TAMAÑO POBLACIONAL:** Especie citada **238** veces para el territorio castellano leonés.

#### ESTADO DE CONSERVACIÓN

#### Distribución de Citas en la BD Catálogo de la Flora Vasculare de Castilla y León

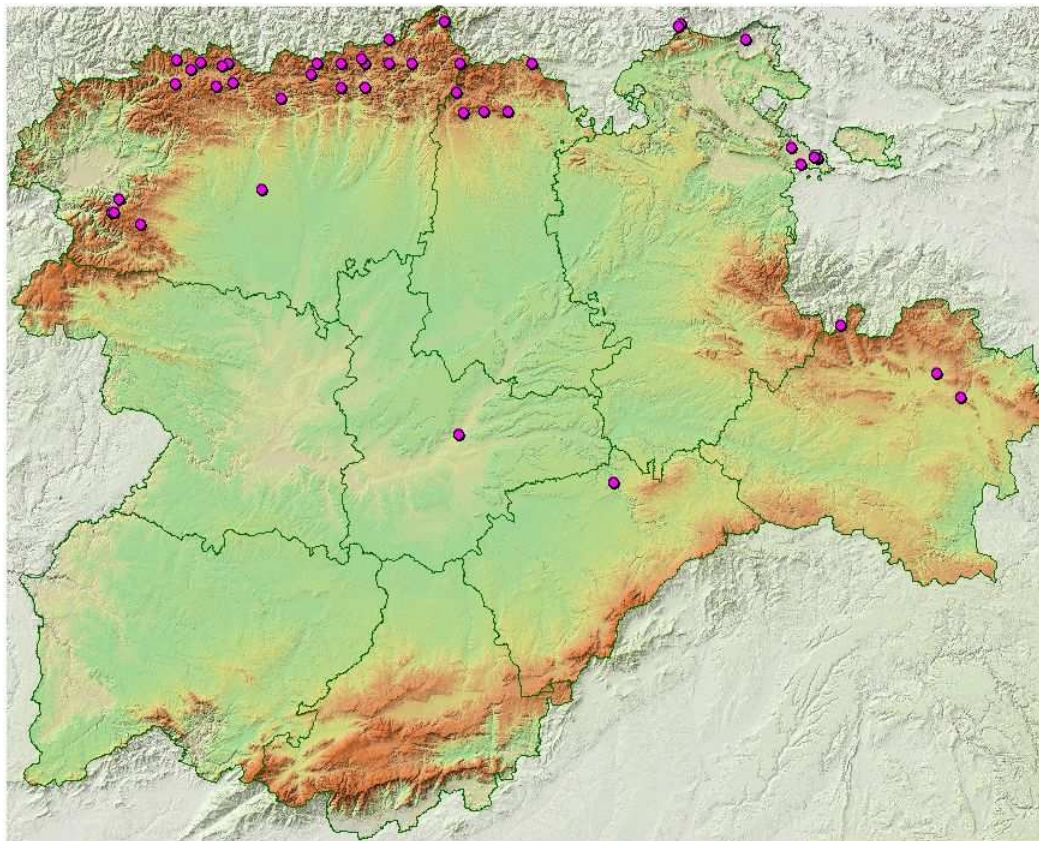

## Flora Amenazada en Castilla y León

### Bibliografía referente a la especie: *Sideritis hyssopifolia* L.

#### **Fernández Rodríguez,A.**

2002 y sig, 'Proyecto de Cartografía Detallada de Hábitats', Cita de Visu.

#### **Del Egido Mazuelas,F.**

2002 y sig, 'Proyecto de Cartografía Detallada de Hábitats', Cita de Visu.

#### **Fuertes Rodríguez,CR.**

2002 y sig, 'Proyecto de Cartografía Detallada de Hábitats', Cita de Visu.

#### **Fernández Cañedo,M.**

2002 y sig, 'Proyecto de Cartografía Detallada de Hábitats', Cita de Visu.

#### **Aru,B.**

2002 y sig, 'Proyecto de Cartografía Detallada de Hábitats', Cita de Visu.

#### **Martínez Arias,R.**

2002 y sig, 'Proyecto de Cartografía Detallada de Hábitats', Cita de Visu.

#### **Gavilán Iglesias,L.**

2002 y sig, 'Proyecto de Cartografía Detallada de Hábitats', Cita de Visu.

#### **Varios**

, 'Herbario SALA. Universidad de Salamanca', Cita de Herbario.

#### **López Pacheco,M.J.**

1988, 'Flora y vegetación de las cuencas alta y media del río Curueño (León)', Dip. Prov. de León. Inst. "Fray Bernardino de Sahagún".

#### **Sánchez Agudo,J.**

2002 y sig, 'Proyecto de Cartografía Detallada de Hábitats', Cita de Visu.

#### **Nieto Feliner,G.**

1985, 'Estudio crítico de la flora orófila del suroeste de León: Montes Aquilianos, Sierra del Teleno y Sierra de la Cabrera', Ruizia.

#### **Losa España,T.M. & Montserrat Recoder.,P.**

1952, 'Nueva aportación al estudio de la flora de los montes cántabro-leoneses', Anales Inst. Bot. Cavanilles.

#### **José Luis Benito**

2001, 'Herbario personal de Jose Luis Benito', Cita de Herbario.

#### **Zaldívar García,P.**

1983, 'Aportación al estudio de la flora y vegetación de la sierra de la Tesla (Burgos)', Tesis de licenciatura.

#### **Segura Zubizarreta,A., Mateo Sanz,G. & Benito Alonso,J.L.**

1998, 'Catálogo florístico de la provincia de Soria', Monogr. Fl. Montiberica 4.

#### **Mayor,M., Andrés,J., Martínez,G., Navarro,F. & Díaz,T.E.**

1973, 'Estudio de los pastizales de diente y de siega en algunas localidades de la Cordillera Cantábrica, con especial atención al comportamiento ecológico de la *Festuca hystrix* Bss.', Pastos.

#### **Losa España,T.M. & Montserrat,P.**

1953, 'Aportación al estudio de la flora de los montes cantábricos', Anales Inst. Bot. Cavanilles.

#### **Losa España,T.M.**

1955, 'Resumen de un estudio comparativo entre las floras de los Pirineos franco-españoles y los montes cántabroleoneses', Anales Jard. Bot. Madrid.

#### **Herrera M., Loidi,J. & Fernández,J.A.**

1991, 'Vegetación de las montañas calizas vasco-cantábricas: Comunidades cacuminícolas', Lazaroa.

#### **Carbo Nadal,R.**

1975, 'Aportaciones al estudio botánico de la provincia de León', .

#### **Díaz González,T.E., Penas Merino,A., López Pacheco,M.J., Puente García,E. & Andrés Rodríguez,J.**

1989, 'Datos sobre los matorrales de la *Ononido-Rosmarinetea* en la provincia de León', Stud. Bot. Univ. Salamanca.

#### **Carbo,R., Mayor,M., Andrés,J. & Losa,J.M.**

1972, 'Aportaciones al catálogo florístico de la provincia de León', Anal. Fac. Vet. (León).

#### **Mayor López,M., Nava,H.S., Alonso Fernández,J.R. & Fernández Casado,M.A.**

1981, 'Notas florísticas y ecológicas sobre la flora ibérica (III)', Rev. Fac. Ci. Univ. Oviedo.

#### **Fernández González,F. y Hernández Palacios,G.**

2002 y sig, 'Proyecto de Cartografía Detallada de Hábitats', Cita de Visu.

#### **Granzow de la Cerda,I.**

1982, 'Estudio fitográfico de la Sierra del Almuerzo y Puerto del Madero, en la provincia de Soria', Tesis de licenciatura.

#### **Segura Zubizarreta,A.**

1969, 'Los pinares de Soria', Soria.

#### **Guinea,E.**

1947, 'De mi primer viaje botánico a Picos de Europa', Anales Jard. Bot. Madrid.

## OBSERVACIONES