

Flora Amenazada en Castilla y León

Familia:
Compositae

Categoría de Conservación Propuesta:

ATENCIÓN PREFERENTE

Santolina semidentata Hoffmans & Link

DESCRIPCIÓN:

Planta de erecta a decumbente. Tallos y capítulos de glabrescentes a canescentes. Hojas de los entrenudos y tallos fértiles de crenado-dentadas a pinnatipartidas, pecioladas, mucronuladas, de glabrescentes a cano-tomentosas. Brácteas externas del involucre lanceoladas, con ápice estrechamente escarioso, no decurrente; brácteas internas con ápice escarioso más amplio, denticulado-lacerado, apenas decurrente en el margen. Brácteas interseminales pelosas en la parte superior. Flores glandulosas.

HÁBITAT: Hábitat principal: Tomillares y pastizales subnitrofilos sobre suelos someros.
Substrato: Indiferente al substrato.
Rango altitudinal: 300-1100 m.

BIOLOGÍA: Tipo Biológico:
Fenología: Mayo-Septiembre.

DISTRIBUCIÓN GENERAL Endemismo Ibérico: NW de la Península Ibérica.

Nº cuadrículas UTM 10x10 en C y L: **81**

TAMAÑO POBLACIONAL: Especie citada 115 veces para el territorio castellano leonés.

ESTADO DE CONSERVACIÓN

Distribución de Citas en la BD Catálogo de la Flora Vasculare de Castilla y León

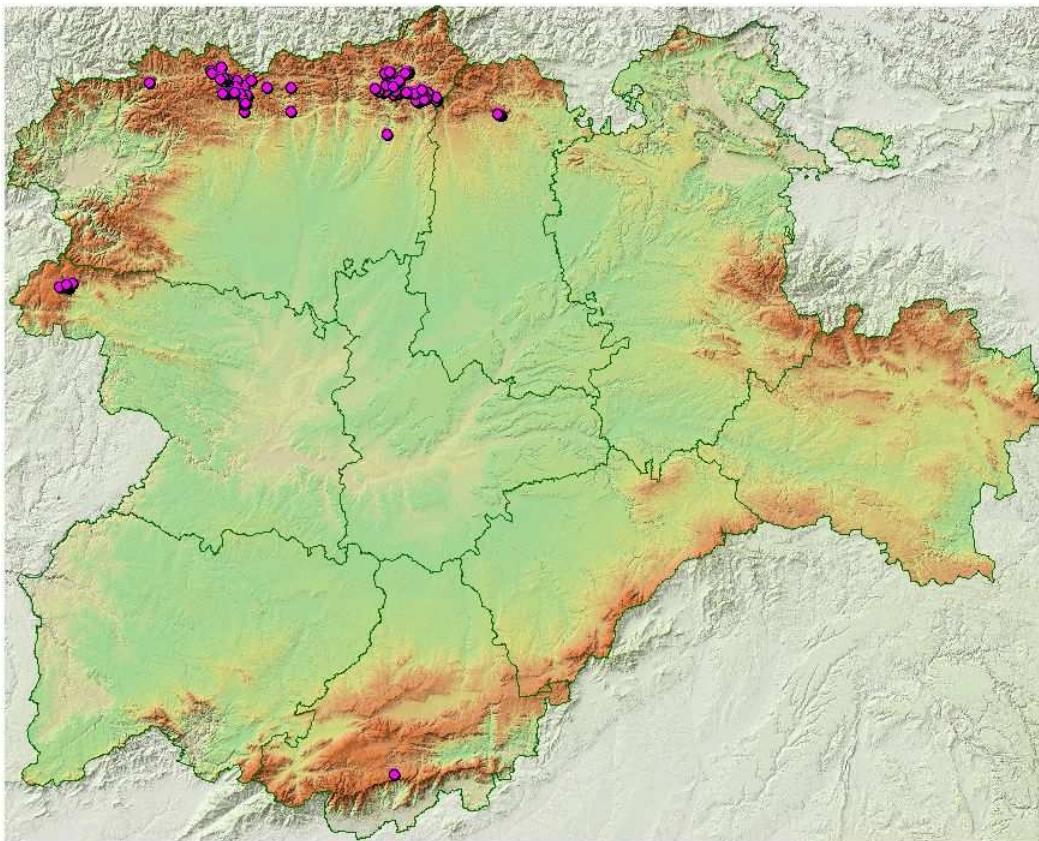

Flora Amenazada en Castilla y León

Bibliografía referente a la especie: *Santolina semidentata* Hoffmans & Link

Fernández Rodríguez,A.

2002 y sig, 'Proyecto de Cartografía Detallada de Hábitats', Cita de Visu.

Del Egado Mazuelas,F.

2002 y sig, 'Proyecto de Cartografía Detallada de Hábitats', Cita de Visu.

Fernández Cañedo,M.

2002 y sig, 'Proyecto de Cartografía Detallada de Hábitats', Cita de Visu.

Pérez Morales,C.

1985, 'Flora y vegetación de la cuenca alta del río Bernesga (León)', Tesis doctoral.

Bariego Hernández,P.

2002 y sig, 'Proyecto de Cartografía Detallada de Hábitats', Cita de Visu.

Fuertes Rodríguez,CR.

2002 y sig, 'Proyecto de Cartografía Detallada de Hábitats', Cita de Visu.

Díaz González,T.E., Penas Merino,A., López Pacheco,M.J., Puente García,E. & Andrés Rodríguez,J.

1989, 'Datos sobre los matorrales de la Ononido-Rosmarinetea en la provincia de León', Stud. Bot. Univ. Salamanca.

Puente García,E.

1988, 'Flora y vegetación de la cuenca alta del río Sil', Dip. Prov. de León. Inst. "Fray Bernardino de Sahagún".

Losa España,T.M.

1949, 'Contribución al estudio de la flora de la provincia de Zamora. Plantas de Sierra Segundera, La Puebla de Sanabria, Calabor, etc.', Cons. Invest. Ci. Inst. A. J. Cavanilles.

Alfaro Saiz,E., Sardinero Roscales,S. y Rodríguez Rojo,M.

2002 y sig, 'Proyecto de Cartografía Detallada de Hábitats', Cita de Visu.

OBSERVACIONES