

Flora Amenazada en Castilla y León

Familia:
Salicaceae

Categoría de Conservación Propuesta:

ATENCIÓN PREFERENTE

***Salix aurita* L.**

DESCRIPCIÓN:

Planta de porte arbustivo de 1-3 m. Ramillas numerosas, de color grisáceo-rojizo. Yemas y brotes con indumento únicamente al principio, luego glabros. Hojas 1.5-5 x 1-3 cm, transovadaso elípticas, con ápice corto y curvado, ligeramente serradas o enteras, con nervación prominente y notoria, grisáceas y tomentosas; estípulas grandes; peciolo corto. Amentos pequeños, precoces sobre pedúnculos muy cortos, prácticamente sésiles, con bracteas foliaceas en número de 3 a 5. Flores masculinas con estambres de filamentos libres, pelosos en la base, femeninas con pistilo pubescente, estilo corto, estigmas bifidos.

HÁBITAT: Praderas húmedas, turberas, márgenes de lagunas y charcas.

BIOLOGÍA:

DISTRIBUCIÓN GENERAL Europa excepto zona ártica y Región mediterránea.

Nº cuadrículas UTM 10x10 en C y L: **9**

TAMAÑO POBLACIONAL: Especie citada **11** veces para el territorio castellano leonés.

ESTADO DE CONSERVACIÓN

Distribución de Citas en la BD Catálogo de la Flora Vasculare de Castilla y León

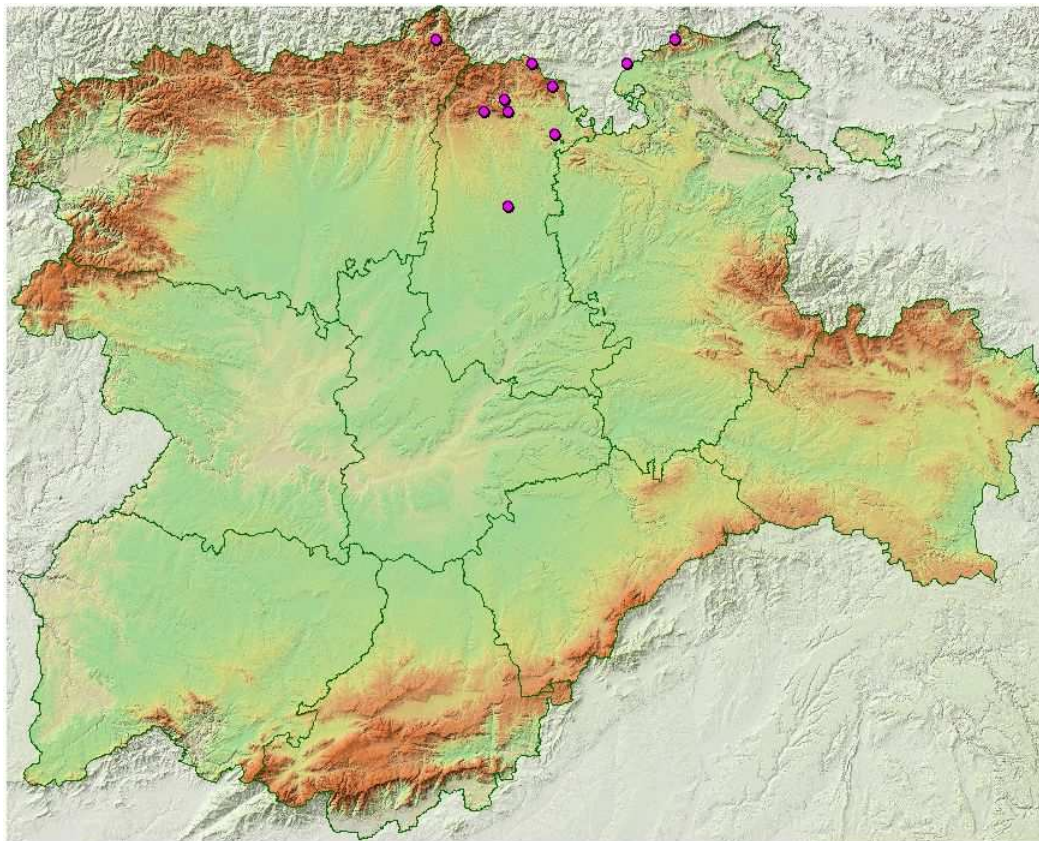

Flora Amenazada en Castilla y León

Bibliografía referente a la especie: *Salix aurita* L.

Castroviejo,S., Aedo,C., Cirujano,S., Laínz,M., Montserrat,P., Morales,R., Muñoz Garmendia,F., Navarro,C., Paiva,J. & Soriano,C. (Eds.)

1993, 'Flora iberica. Plantas vasculares de la Península Ibérica e Islas Baleares. Vol. III. Plumbaginaceae (Partim)-Capparaceae', Real Jardín Botánico de Madrid. CSIC.

Aedo,C., Aldasoro,J.J., Argüelles,J.M., Díaz Alonso,J.L., González del Valle,J.M., Herrá,C., Laínz,M., Moreno Moral,G., Patallo,J. & Sánchez Pedraja,O.

1993, 'Contribuciones al conocimiento de la flora cantábrica', Fontqueria.

Losa España,T.M. & Montserrat,P.

1953, 'Aportación al estudio de la flora de los montes cantábricos', Anales Inst. Bot. Cavanilles.

García,A.

1981, 'Estudio de las comunidades vegetales de la cuenca alta del río Cares. Picos de Europa', Tesis doctoral.

Aedo,C., Aldasoro,J.J., Argüelles,J.M., Díaz Alonso,J.L., Díez Riol,A., González del Valle,J.M., Laínz,M., Moreno Moral,G., Patallo,J. & Sánchez Pedraja,O.

1997, 'Contribuciones al conocimiento de la flora cantábrica, III', Anales Jard. Bot. Madrid.

Vicioso,C.

1951, 'Salicaceas en España', Inst. Forest. Inv. Exp..

Vicioso,C.

1946, 'Notas sobre la flora española', Anales Jard. Bot. Madrid.

Losa España,T.M.

1957, 'Catálogo de las plantas que se encuentran en los montes palentino-leoneses', Anales Inst. Bot. Cavanilles.

Borja Carbonell,J.

1953, 'Una visita a las localidades clásicas del *Geranium subargenteum* Lge., *Onobrychis reuteri* Leresche y a los brezales de Mabe', Anales Inst. Bot. Cavanilles.

OBSERVACIONES