

Flora Amenazada en Castilla y León

Familia:

Liliaceae

Categoría de Conservación Propuesta:

APROVECHAMIENTO

***Ruscus aculeatus* L.**

DESCRIPCIÓN:

Arbusto con un rizoma subterráneo del que brotan numerosos tallos rígidos, de color verde oscuro, de hasta 100 cm, ramificados, totalmente lampiños. Hojas reducidas a diminutas escamas membranosas, lanceoladas, con espolón basal muy corto. Filóclados de 1,5-5(6) x (1)1,5-2,5(3,5) cm, ovados o lanceolados, acuminados, con ápice espinoso. Inflorescencia con 1-3 flores, inserta por debajo de la mitad del filóclado. Brácteas de 2-3 x 0,7-1 mm, lanceoladas, membranosas. Pedicelos de 0,5-2(3) mm. Flores unisexuales, con una envuelta de 4 ó 5 piezas de color verdoso o blanquecino. Las masculinas tienen 3 estambres soldados en columna por sus filamentos; tubo estaminal de 1,5-2 mm, urceolado, violeta; anteras amarillas. Las femeninas llevan un pistilo redondeado y ovoide, con una a tres cavidades. Bayas de 10-15 mm, rojas, con 1-4 semillas, de color rojo vivo.

HÁBITAT: HÁBITAT PRINCIPAL: Bosques o matorrales algo frescos y sombríos, principalmente en los desarrollados en ambiente de encinar

SUBSTRATO: Indiferente edáfica

RANGO ALTITUDINAL: Hasta los 1200-1400 m.

BIOLOGÍA: TIPO BIOLÓGICO: Geófito. FENOLOGÍA: III-VI. NÚMERO CROMOSÓMICO: 2n= 36, 40; n= 18

DISTRIBUCIÓN GENERAL W, C y S de Europa, NW de África, Turquía, Macaronesia. Toda la Península Ibérica y Baleares **Nº cuadrículas UTM 10x10 en C y L: 231**

TAMAÑO POBLACIONAL: Especie citada **317** veces para el territorio castellano leonés.

ESTADO DE CONSERVACIÓN

Distribución de Citas en la BD Catálogo de la Flora Vasculare de Castilla y León

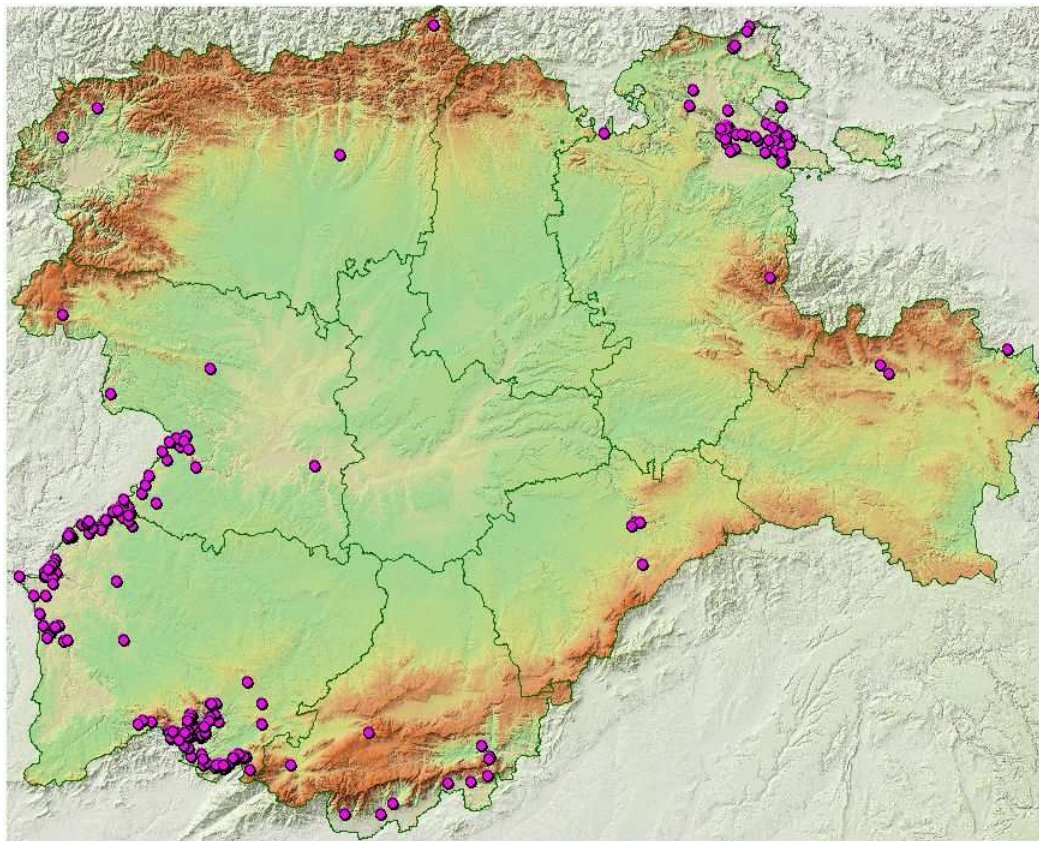

Flora Amenazada en Castilla y León

Bibliografía referente a la especie: *Ruscus aculeatus* L.

Delgado Sánchez,L.

2002 y sig, 'Proyecto de Cartografía Detallada de Hábitats', Cita de Visu.

Bernardos Hernández,S.

2002 y sig, 'Proyecto de Cartografía Detallada de Hábitats', Cita de Visu.

Santos Vicente,M.

2002 y sig, 'Proyecto de Cartografía Detallada de Hábitats', Cita de Visu.

Sánchez Agudo,J.

2002 y sig, 'Proyecto de Cartografía Detallada de Hábitats', Cita de Visu.

Gavilán Iglesias,L.

2002 y sig, 'Proyecto de Cartografía Detallada de Hábitats', Cita de Visu.

Varios

, 'Herbario SALA. Universidad de Salamanca', Cita de Herbario.

Sánchez-Mata,D.

1986, 'Estudio de la flora y vegetación del macizo oriental de la sierra de Gredos (Ávila)', Diputación provincial de Ávila. Inst. Gran Duque de Alba.

Sánchez Rodríguez,J.A.

1983, 'Flora y vegetación vascular de la comarca de Sayago (Zamora)', Tesis doctoral.

Mateo Sanz,G.

2001, 'Citas de Visu', Cita de Visu.

Rico Hernández,E.

1978, 'Estudio de la flora y vegetación de la comarca de Ciudad Rodrigo', Tesis doctoral.

Navarro Andrés,F. & Valle Gutiérrez,C.J.

1983, 'Fitocenosis fruticosas de las comarcas zamoranas de Tábara, Alba y Aliste', Stud. Bot. Univ. Salamanca.

García,A.

1981, 'Estudio de las comunidades vegetales de la cuenca alta del río Cares. Picos de Europa', Tesis doctoral.

Sánchez Sánchez,J.

1979, 'Estudio de la flora y vegetación de la comarca de Ledesma', Tesis doctoral.

Bariego Hernández,P.

2002, 'Estudio de la flora y vegetación forestal de los montes de Ordunte (Burgos)', Memoria.

Carbo Nadal,R.

1975, 'Aportaciones al estudio botánico de la provincia de León', .

Amich García,F.

1979, 'Estudio de la flora y vegetación de la comarca de Vitigudino', Tesis doctoral.

Valle Gutiérrez,C.J.

1982, 'Flora y vegetación vascular de las comarcas zamoranas de Tabara, Alba y Aliste', Tesis doctoral.

Pérez Gorjón,S.

2002 y sig, 'Proyecto de Cartografía Detallada de Hábitats', Cita de Visu.

Segura Zubizarreta,A., Mateo Sanz,G. & Benito Alonso,J.L.

1998, 'Catálogo florístico de la provincia de Soria', Monogr. Fl. Montiberica 4.

Molina Moreno,J.R.

1992, 'Flora y vegetación del valle de Iruelas (Ávila)', Cuad. Abulenses.

Bariego Hernández,P.

1997, 'Estudio de la flora y vegetación del extremo sur-oriental de la Reserva Nacional de Caza de la sierra de la Culebra (Zamora)', Trabajo fin de carrera.

Giráldez Fernández,X.

1984, 'Estudio de la flora y vegetación de la comarca de Fuentesauco (Zamora)', Tesis doctoral.

García-Villaraco López-Pozuelo,A. & Velasco de Pedro,F.

1973, 'Contribución al estudio de las interacciones suelo-vegetación en el Sistema Ibérico', Bol. Real Soc. Esp. Hist. Nat..

García-Mijangos,I.

1997, 'Flora y vegetación de los montes Obarenes (Burgos)', Guineana.

García Adá,R.

1995, 'Estudio de la flora y vegetación de las cuencas alta y media de los ríos Eresma, Pirón y Cega (Segovia)', Tesis doctoral.

Gandoger,M.

1905, 'Notes sur la Flore espagnole', Bull. Soc. Bot. France.

Gallego Carricajo,Á.

2002 y sig, 'Proyecto de Cartografía Detallada de Hábitats', Cita de Visu.

OBSERVACIONES