

## Flora Amenazada en Castilla y León

Familia:

Amaryllidaceae

Categoría de Conservación Propuesta:

**ATENCIÓN PREFERENTE**

### *Narcissus jonquilla* L.

#### DESCRIPCIÓN:

Bulbo de (15)20-25x(10)15-20 mm. Escapo de 12-30 mm. Hojas de 1,5-4 mm de anchura, normalmente más largas que el escapo. Umbela con 1-3(6) flores amarillas, de 15-27 mm de diámetro. Espata de (25)35-55 mm, con márgenes soldados en el tercio basal. Pedicelos de (17)25-60 mm, tan largos o más cortos que la espata, rara vez más largos. Tubo del perianto de 17-24 mm, recto. Tépalos de 8-13x(3,5)5-9 mm, oblongo-elípticos u oblanceolados, patentes en la antesis, reflejos en la fructificación; los externos largamente mucronados. Corona de 2,5-4,5x7,5-10 mm, de c. de 1/3 de la longitud de los tépalos, con borde ligeramente 6-lobado o crenado. Anteras de 2,5-4 mm.

**HÁBITAT:** HÁBITAT PRINCIPAL: Prados y lugares húmedos  
SUBSTRATO: Ácido

**BIOLOGÍA:** TIPO BIOLÓGICO: Geófito  
FENOLOGÍA: Floración: Febrero-Abril  
Nº CROMOSÓMICO: 2n=14, 21

**DISTRIBUCIÓN GENERAL** C y S de España, E y S de Portugal

Nº cuadrículas UTM 10x10 en C y L: **8**

**TAMAÑO POBLACIONAL:** Especie citada **15** veces para el territorio castellano leonés.

#### ESTADO DE CONSERVACIÓN

#### Distribución de Citas en la BD Catálogo de la Flora Vasculare de Castilla y León

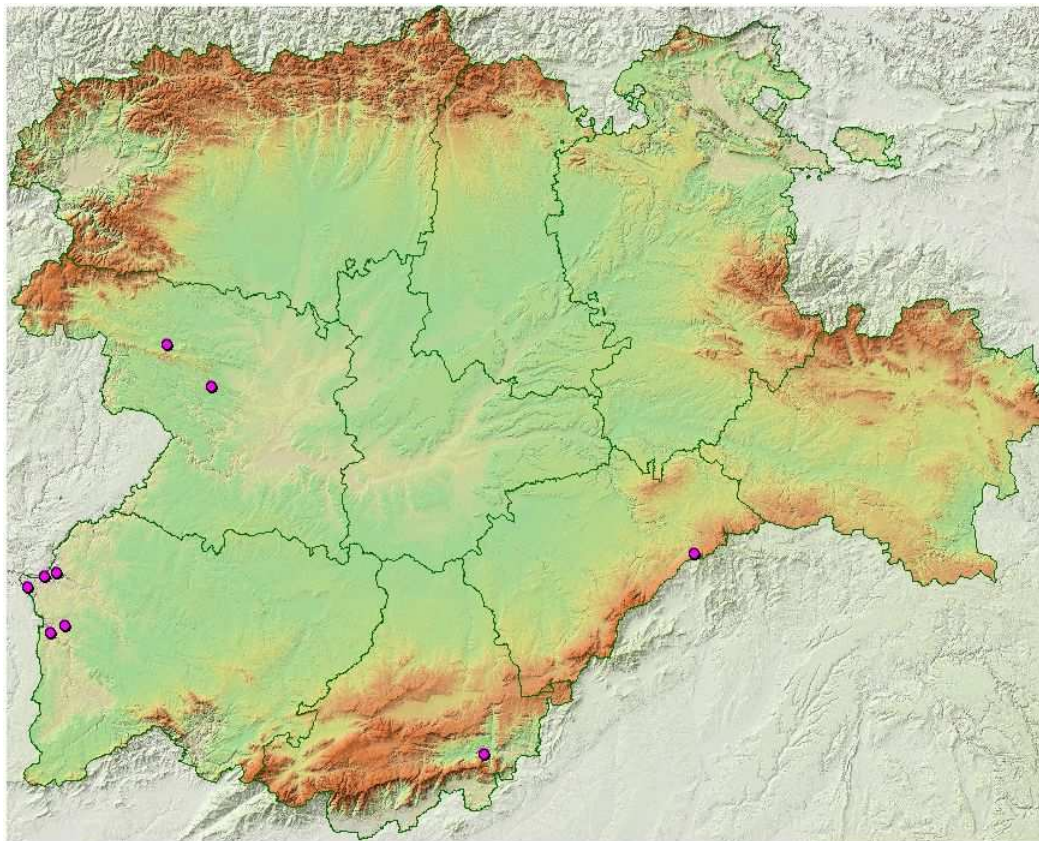

## Flora Amenazada en Castilla y León

**Bibliografía referente a la especie: *Narcissus jonquilla* L.**

### Varios

, 'Herbario SALA. Universidad de Salamanca', Cita de Herbario.

### Moreno Saiz, J.C. & Sáinz Ollero, H.

1992, 'Atlas corológico de las monocotiledóneas endémicas de la Península Ibérica e Islas Baleares', Colección Técnica. MAPA. ICONA.

### Bariego Hernández, P.

1997, 'Estudio de la flora y vegetación del extremo sur-oriental de la Reserva Nacional de Caza de la sierra de la Culebra (Zamora)', Trabajo fin de carrera.

### Amich García, F.

1980, 'Datos acerca de la flora salmantina II', Trab. Dept. Bot. Salamanca.

### Sanz-Elorza, M., Dana, E. & Sobrino, E.

2002, 'Aportaciones a la flora de la provincia de Segovia', Bot. Complut..

### Rico Hernández, E.

1978, 'Estudio de la flora y vegetación de la comarca de Ciudad Rodrigo', Tesis doctoral.

### Gutiérrez García, J.L.

1998, 'Estudio de la flora y vegetación de la cuenca alta del río Castrón (Zamora)', .

### Amich García, F.

1979, 'Estudio de la flora y vegetación de la comarca de Vitigudino', Tesis doctoral.

## OBSERVACIONES