DOSSIER FOTOGRÁFICO

Hábitat y plano general de la planta



Fotografía 1. Vista general de varios individuos de *Inula helvetica* viviendo en taludes de una pista forestal (foto tomada en Espot, Lérida).

Detalles



Fotografía 2. Vista parcial de la mitad superior de un individuo de *Inula helvetica*, en el que se aprecian varios capítulos en el momento de la antesis (Puentelarrá, Álava).



Fotografía 3. Vista parcial de la mitad superior de un individuo de *Inula helvetica*, en el que se aprecian varios capítulos, algunos ya en la fructificación (Espot, Lérica).

Detalles

Fotografía 4. Capítulos de *Inula helvetica* en los que se aprecia que las lígulas sobrepasan claramente el involucre (Puentelarrá, Álava).



Fotografía 5. Capítulos de *Inula helvetica*, algunos en floración y otros en fructificación (Espot, Lérica).

Detalles

Fotografía 6. Detalle de la parte superior de un individuo de *Inula helvetica*, en el que pueden verse las hojas sésiles y cuneadas y la forma de las brácteas externas del capítulo (San Millán de San Zadornil, Burgos).

Situaciones de deterioro

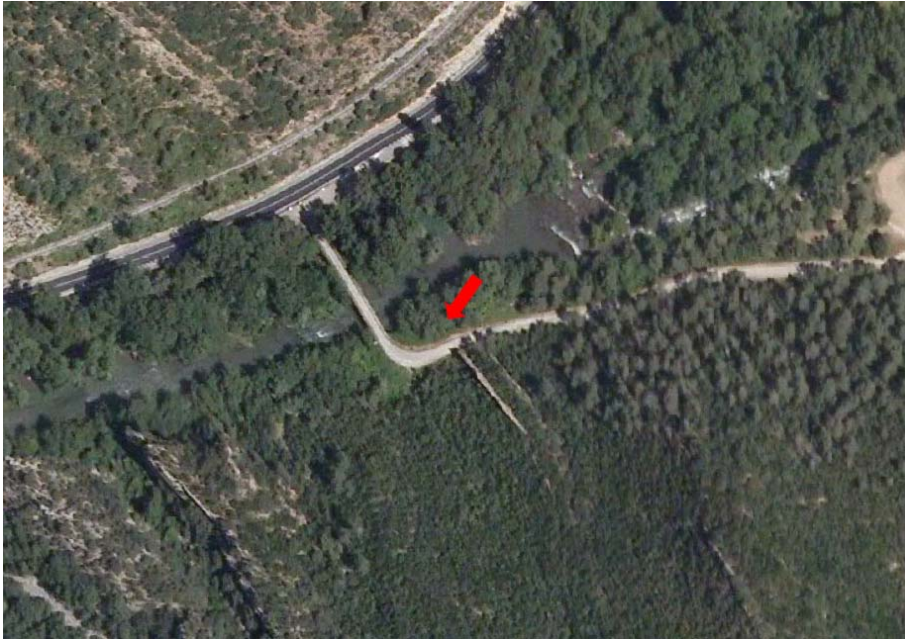

Fotografía 7. Vista general tomada del SIGPAC (Ministerio de Medio Ambiente y Medio Rural y Marino) de los alrededores de la población de *Inula helvetica* en Cillaperlata-Valdecastro (Burgos), en la que se observan las vías de comunicación próximas a dicha población (marcada con una flecha roja).