

Flora Amenazada en Castilla y León

Familia:
Compositae

Categoría de Conservación Propuesta:

ATENCIÓN PREFERENTE

Aster linosyris (L.) Bernh.

DESCRIPCIÓN:

Planta de tallos sin ramificar y cubiertos de largas hojas linear-lanceoladas.
Flores tubulosas, de color amarillo. Presenta los capítulos agrupados a modo de densos corimbos.

HÁBITAT: Claros de encinar, quejigal y pinar, matorrales despejados y diversos tipos de pastos, desde los francamente secos hasta los relativamente húmedos.
Entre 500 y 1700 m.

BIOLOGÍA: TIPO BIOLÓGICO: Hemicriptófito escaposo.
FENOLOGÍA: VIII-X.

DISTRIBUCIÓN GENERAL S & SC Europa

Nº cuadrículas UTM 10x10 en C y L: **20**

TAMAÑO POBLACIONAL: Especie citada **31** veces para el territorio castellano leonés.

ESTADO DE CONSERVACIÓN

Distribución de Citas en la BD Catálogo de la Flora Vasculare de Castilla y León

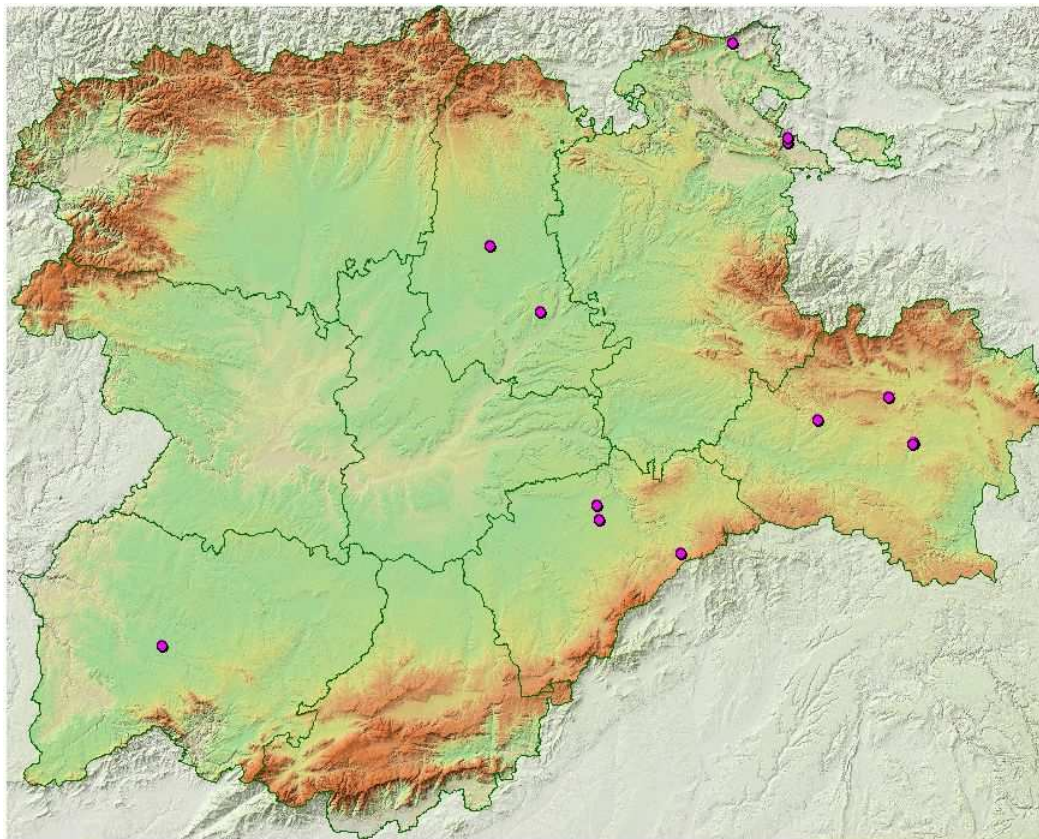

Flora Amenazada en Castilla y León

Bibliografía referente a la especie: *Aster linosyris* (L.) Bernh.

Varios

, 'Herbario SALA. Universidad de Salamanca', Cita de Herbario.

Segura Zubizarreta,A., Mateo Sanz,G. & Benito Alonso,J.L.

1998, 'Catálogo florístico de la provincia de Soria', Monogr. Fl. Montiberica 4.

Sánchez Agudo,J.

2002 y sig, 'Proyecto de Cartografía Detallada de Hábitats', Cita de Visu.

José Luis Benito

2001, 'Herbario personal de Jose Luis Benito', Cita de Herbario.

Willkomm,M. & Lange,J.

1861-1880, 'Prodromus florum hispanicae', .

Romero Martín,T. & Rico Hernández,E.

1989, 'Flora de la cuenca del río Duratón', Ruizia.

Rico Hernández,E.

1980, 'Aportaciones a la flora Salmantina', Anales Jard. Bot. Madrid.

Benito Alonso,J.L.

2001, 'Citas de Visu', Cita de Visu.

Casaseca,B., Fernández Díez,F.J., Amich,F., Rico,E. & Sánchez,J.

1980, 'Flora Española. Primera Centuria', Dpto. Botánica. Fac. de Biología. Univ. Salamanca.

García-Mijangos,I.

1997, 'Flora y vegetación de los montes Obarenes (Burgos)', Guineana.

Gavilán Iglesias,L.

2002 y sig, 'Proyecto de Cartografía Detallada de Hábitats', Cita de Visu.

González Talaván,A.

2002 y sig, 'Proyecto de Cartografía Detallada de Hábitats', Cita de Visu.

Hierro,F.

1901, 'Herborizaciones efectuadas en el partido de Carrión de los Condes (Palencia). Datos para la flórua de Castilla la Vieja', Anales Soc. Esp. Hist. Nat..

Bariego Hernández,P.

2002, 'Estudio de la flora y vegetación forestal de los montes de Ordunte (Burgos)', Memoria.

Rico Hernández,E.

1978, 'Estudio de la flora y vegetación de la comarca de Ciudad Rodrigo', Tesis doctoral.

Romero Abelló,A.

1993, 'Contribución al estudio de la flora y vegetación vascular de las cuencas inferiores de los ríos Arlanza, Arlanzón y Carrión (provincias de Palencia y Burgos, España)', Tesis doctoral.

Segura Zubizarreta,A.

1969, 'Los pinares de Soria', Soria.

Molina Martín,C.

2002 y sig, 'Proyecto de Cartografía Detallada de Hábitats', Cita de Visu.

OBSERVACIONES