

## Flora Amenazada en Castilla y León

Familia:  
Compositae

Categoría de Conservación Propuesta:

**APROVECHAMIENTO REGULADO**

### *Arnica montana* subsp. *atlantica* A. Bolòs

#### DESCRIPCIÓN:

Planta herbácea perenne, rizomatosa. Tallo (15)25-60 cm. Hojas basales y caulinares inferiores de 6-17 x (1'2)2-4(5) cm, de obovadas o elípticas a oblanceoladas, densamente glandular-pubescentes o puberulentas en la superficie superior. Capítulos 1-3(7), de 4-5 cm de diámetro; pedúnculos normalmente con 2 brácteas alternas, linear-lanceoladas, y con pelos glandulares y eglandulares largos. Brácteas involucrales 11-18, de (12)14-17 x 2-3 mm, lanceoladas. Lígulas 18-25(30) x (4)5-8 mm, con 2-3 dientes de 2-3 mm. Aquenios 6'5-9 mm; vilano más o menos igual de largo como la corola.

**HÁBITAT:** Herbazales de laderas umbrosas en ambientes húmedos y frescos.

#### BIOLOGÍA:

**DISTRIBUCIÓN GENERAL** Desde el SW de Francia hasta Portugal.

Nº cuadrículas UTM 10x10 en C y L: **6**

**TAMAÑO POBLACIONAL:** Especie citada **12** veces para el territorio castellano leonés.

#### ESTADO DE CONSERVACIÓN

#### Distribución de Citas en la BD Catálogo de la Flora Vasculare de Castilla y León

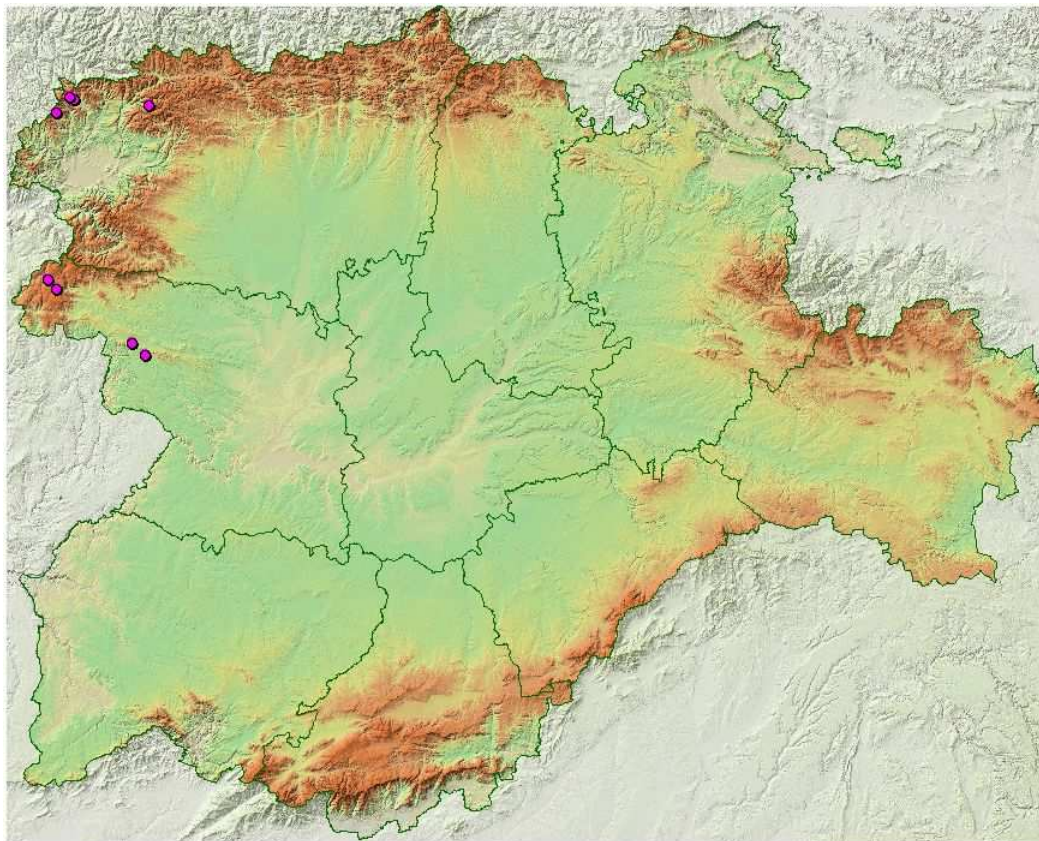

## Flora Amenazada en Castilla y León

**Bibliografía referente a la especie: *Arnica montana* subsp. *atlantica* A. Bolòs**

### Varios

, 'Herbario SALA. Universidad de Salamanca', Cita de Herbario.

### Silva Pando,F.J.

1994, 'Flora y series de vegetación de la sierra de Ancares', Fontqueria.

### Navarro Andrés,F., Sevilla Felgendreher,P. & Cabezas Lefler,L.

1986, 'Notas corológicas sobre plantas sanabresas', Stud. Bot. Univ. Salamanca.

### Valle Gutiérrez,C.J. & Navarro Sánchez,F.

1983, 'Sobre la vegetación y flora turfófila de la Sierra de la Culebra (Zamora)', Lazaroa.

### Valle Gutiérrez,C.J.

1982, 'Flora y vegetación vascular de las comarcas zamoranas de Tabara, Alba y Aliste', Tesis doctoral.

### Sevilla Felgendreher,P.

1986, 'Aportaciones al conocimiento de la flora vascular y vegetación fruticosa del alto valle de Sanabria (Zamora)', Tesis de licenciatura.

### Carbó Nadal,R., Mayor López,M., Andrés Rodríguez,J. & Losa Quintana,J.M.

1977, 'Aportaciones al catálogo florístico de la provincia de León. II', Acta Bot. Malacitana.

## OBSERVACIONES