

Flora Amenazada en Castilla y León

Familia:
Cruciferae

Categoría de Conservación Propuesta:

ATENCIÓN PREFERENTE

***Arabis serpillifolia* Vill.**

DESCRIPCIÓN:

Planta pequeña de tallos débiles y decumbentes en su parte inferior y arqueado ascendentes en la superior. Hojas basales enteras o subenteras, 3-6 hojas caulinares elípticas y más pequeñas que las basales.
La mayoría de los pelos de tallos y hojas son estrellados.
Frutos glabros de entre 7,5 y 35mm x 1 mm

HÁBITAT: Roquedos y gleras calizas de cierta altitud, grietas de Karst (800) 1000 - 2000 (2800) m

BIOLOGÍA: TIPO BIOLÓGICO: Hemicriptófito escaposo.
FENOLOGÍA: Floración: VI-VII; Fructificación: VII-VIII(IX).
NÚMERO CROMOSÓMICO: $2n=28$

DISTRIBUCIÓN GENERAL Montañas del S de Europa. NE España, S Francia, Suiza, N Italia.

Nº cuadrículas UTM 10x10 en C y L: **9**

TAMAÑO POBLACIONAL: Especie citada **12** veces para el territorio castellano leonés.

ESTADO DE CONSERVACIÓN

Distribución de Citas en la BD Catálogo de la Flora Vasculare de Castilla y León

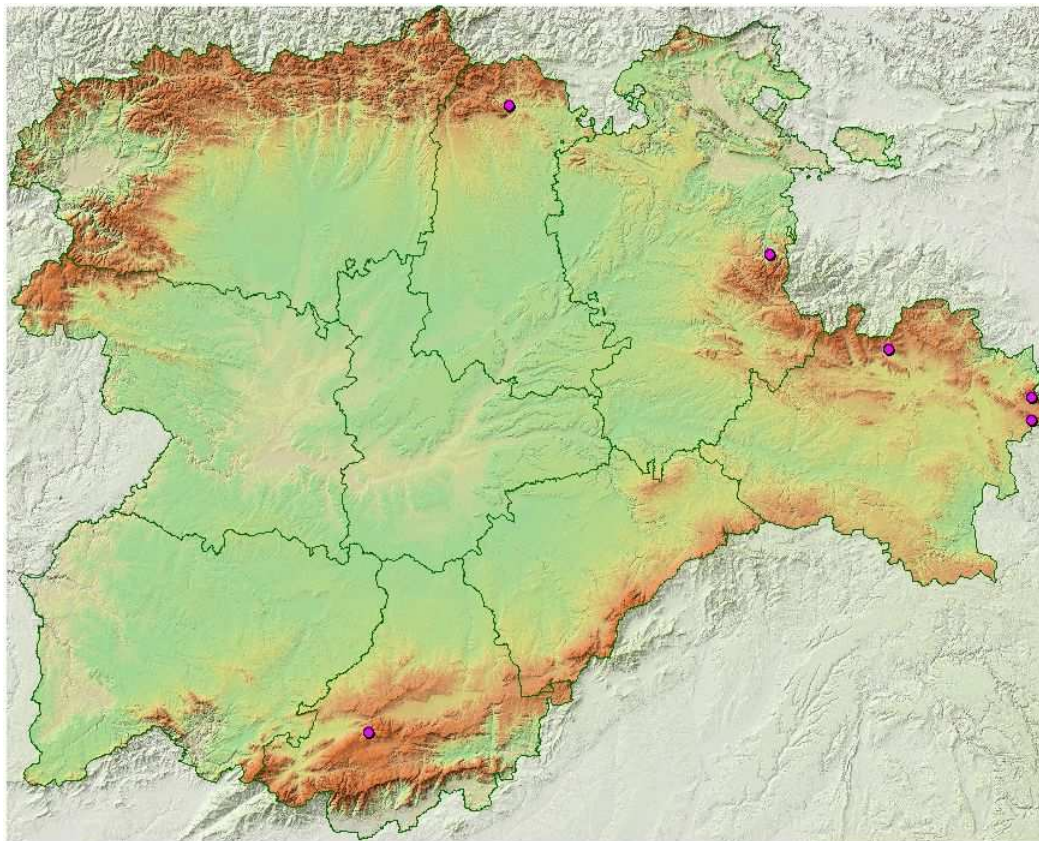

Flora Amenazada en Castilla y León

Bibliografía referente a la especie: *Arabis serpillifolia* Vill.

Molina Martín,C.

2002 y sig, 'Proyecto de Cartografía Detallada de Hábitats', Cita de Visu.

Segura Zubizarreta,A., Mateo Sanz,G. & Benito Alonso,J.L.

1998, 'Catálogo florístico de la provincia de Soria', Monogr. Fl. Montiberica 4.

Tarazona Lafarga,M.T.

1983, 'Estudio florístico, ecológico y fitosociológico de los matorrales del sector Ibérico-Soriano', Colección Tesis Doctorales. INIA..

Talavera,S. & Velayos,M.

1995, 'Cartografía Corológica Ibérica: Aportaciones 75-82', Bot. Complut..

Segura Zubizarreta,A.

2001, 'Citas de Visu', Cita de Visu.

Segura Zubizarreta,A.

1982, 'De flora soriana y otras notas botánicas, II', Homenaje almeriense al botánico Rufino Sagredo.

Rubio Sánchez,A. (Ed.)

1996, 'Cartografía corológica ibérica. Aportaciones 75-87', Bot. Complut..

Herrero Cembranos,L.

1989, 'Flora y vegetación de la margen izquierda de la cuenca alta del río Pisuerga (Palencia)', Tesis doctoral.

García González,M.E.

1990, 'Flora y vegetación de la Sierra del Brezo y de la comarca de La Peña (Palencia)', Tesis doctoral.

Estrada Sánchez,J.

1986, 'Contribución al estudio de la flora y vegetación de las zonas arboladas de la cuenca alta de Valdecorneja (Ávila)', Tesis de licenciatura.

Castroviejo,S., Aedo,C., Gómez Campo,C., Laínz,M., Montserrat,P., Morales,R., Muñoz Garmendia,F., Nieto Feliner,G., Rico,E., Talavera,S. & Villar,L. (Eds.)

1993, 'Flora iberica. Plantas vasculares de la Península Ibérica e Islas Baleares. Vol. IV. Cruciferae-Monotropaceae', Real Jardín Botánico de Madrid. CSIC.

OBSERVACIONES